

ANNEXES

Cartographique

parcours construits

Rotary

Préambule :

Nous indiquons les parcours à la disposition du Président du comité de course dont un ou plusieurs pourront être décidés lors du briefing d'avant course en fonction de la direction et de la force du vent. Tous ces parcours appartiennent à la même zone de course.

Coordonnées géodésiques des bouées des parcours côtiers

DP : 43° 31' 49.27" N, 4° 05' 34.29" E
AR : 43° 31' 46.76" N, 4° 05' 55.55" E
SA : 43° 32' 27.98" N, 4° 06' 39.55" E
GM : 43° 33' 01.31" N, 4° 04' 47.32" E
GT : 43° 33' 12.77" N, 4° 02' 27.41" E
BA : 43° 31' 08.41" N, 4° 04' 33.97" E
PC : 43° 31' 18.80" N, 4° 06' 39.05" E

Coordonnées Géodésiques zone de course Challenge de la baie

43° 33' 13.38" N, 4° 02' 38.40" E
43° 32' 58.33" N, 4° 04' 39.03" E
43° 33' 01.92" N, 4° 06' 11.97" E
43° 31' 59.56" N, 4° 07' 44.92" E
43° 30' 34.96" N, 4° 06' 20.87" E
43° 28' 45.21" N, 4° 06' 58.45" E
43° 30' 41.41" N, 4° 02' 30.49" E

Parcours côtier n°5

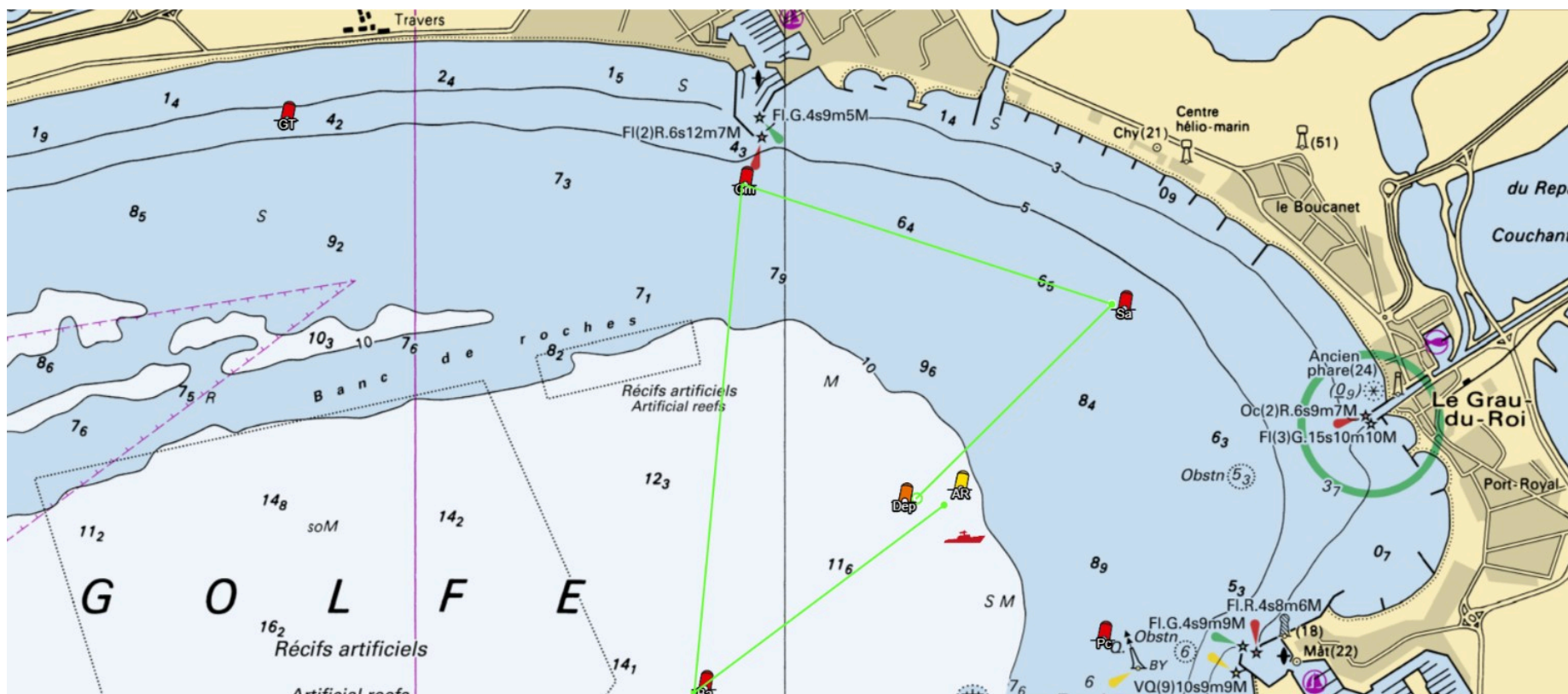

Fonds cartographiques issus de data.shom.fr

Système géodésique : WGS84, Echelle : 1 : 27084

Parcours côtier n°6

Vent Est Nord Est

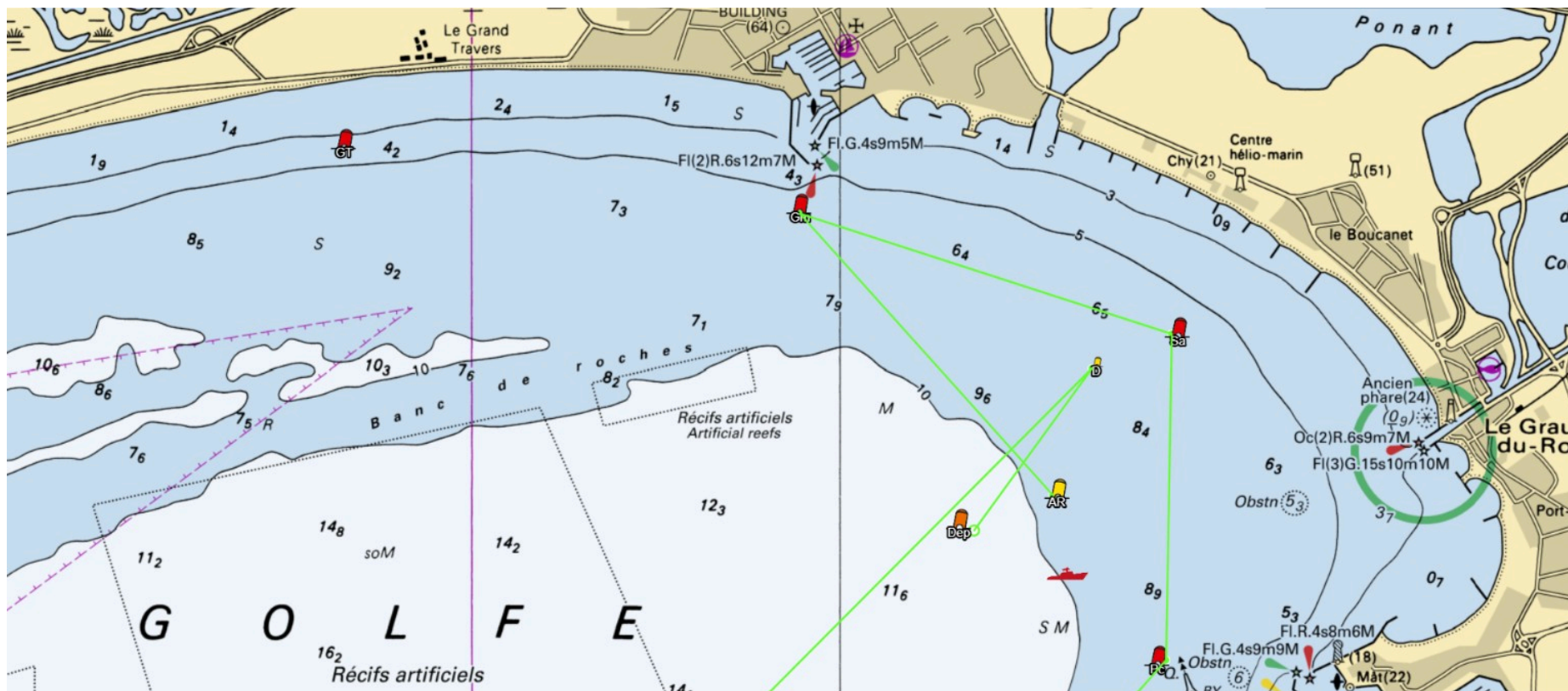

Fonds cartographiques issus de data.shom.fr

Système géodésique : WGS84,Echelle : 1 : 27084

Parcours côtier N°7

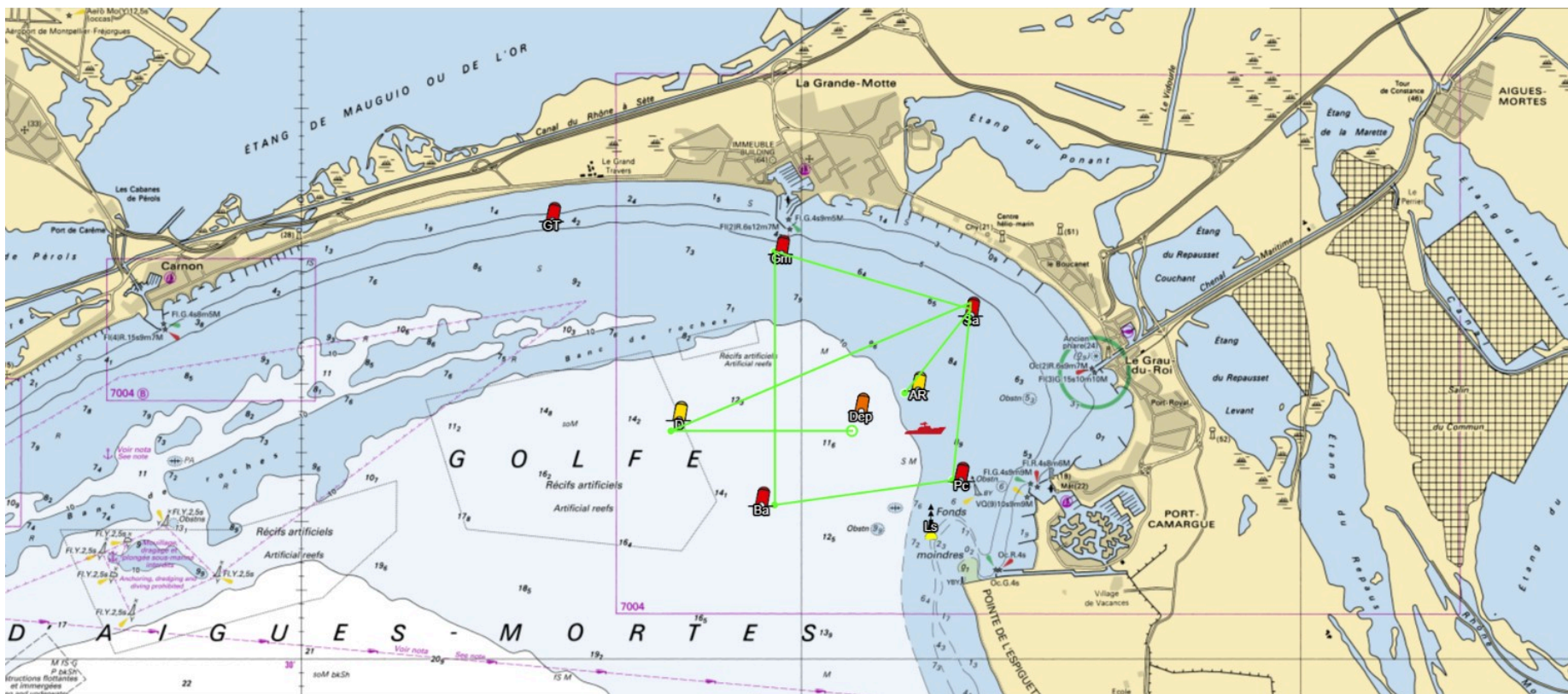

Fonds cartographiques issus de data.shom.fr

Système géodésique : WGS84, Echelle : 1 : 54168

Parcours côtier n°8

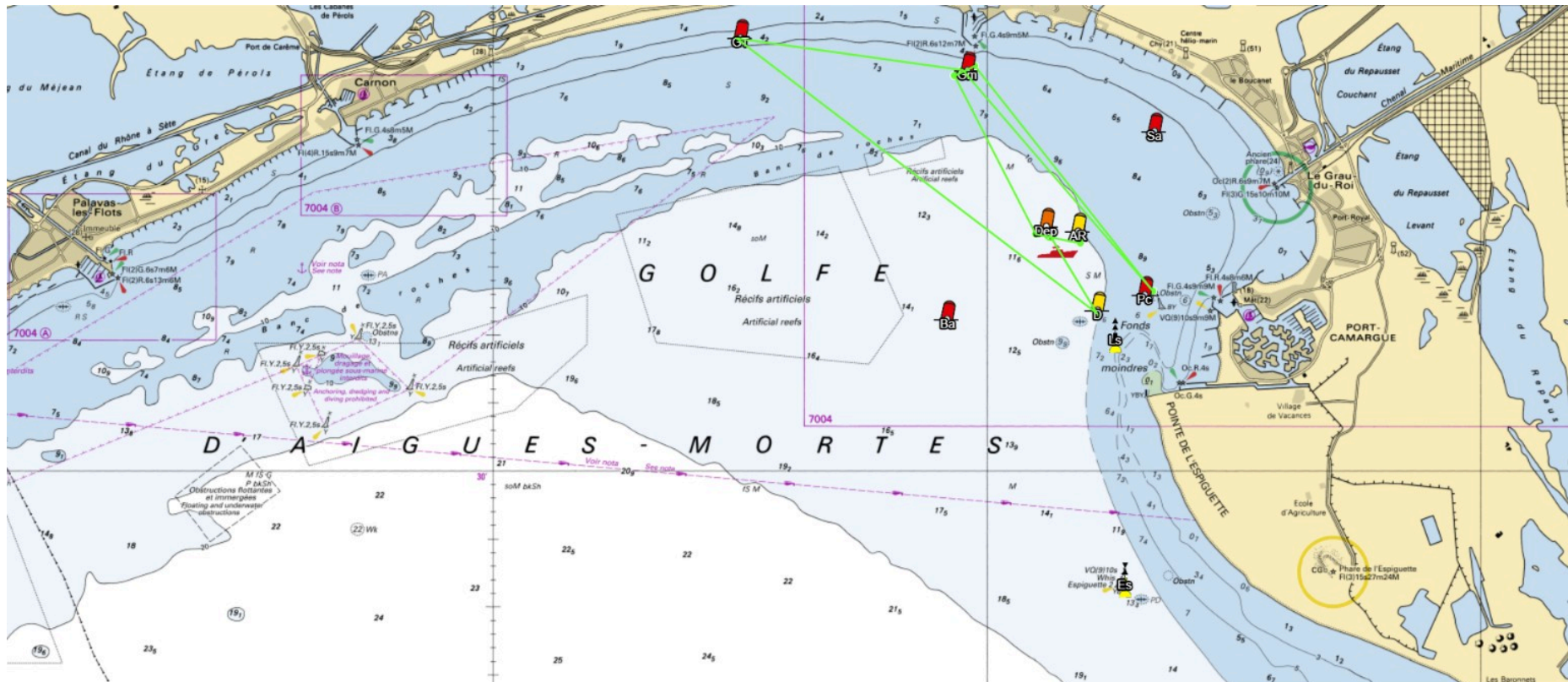

Fonds cartographiques issus de data.shom.fr

Système géodésique : WGS84, Echelle : 1 : 54168

Parcours côtier n°9

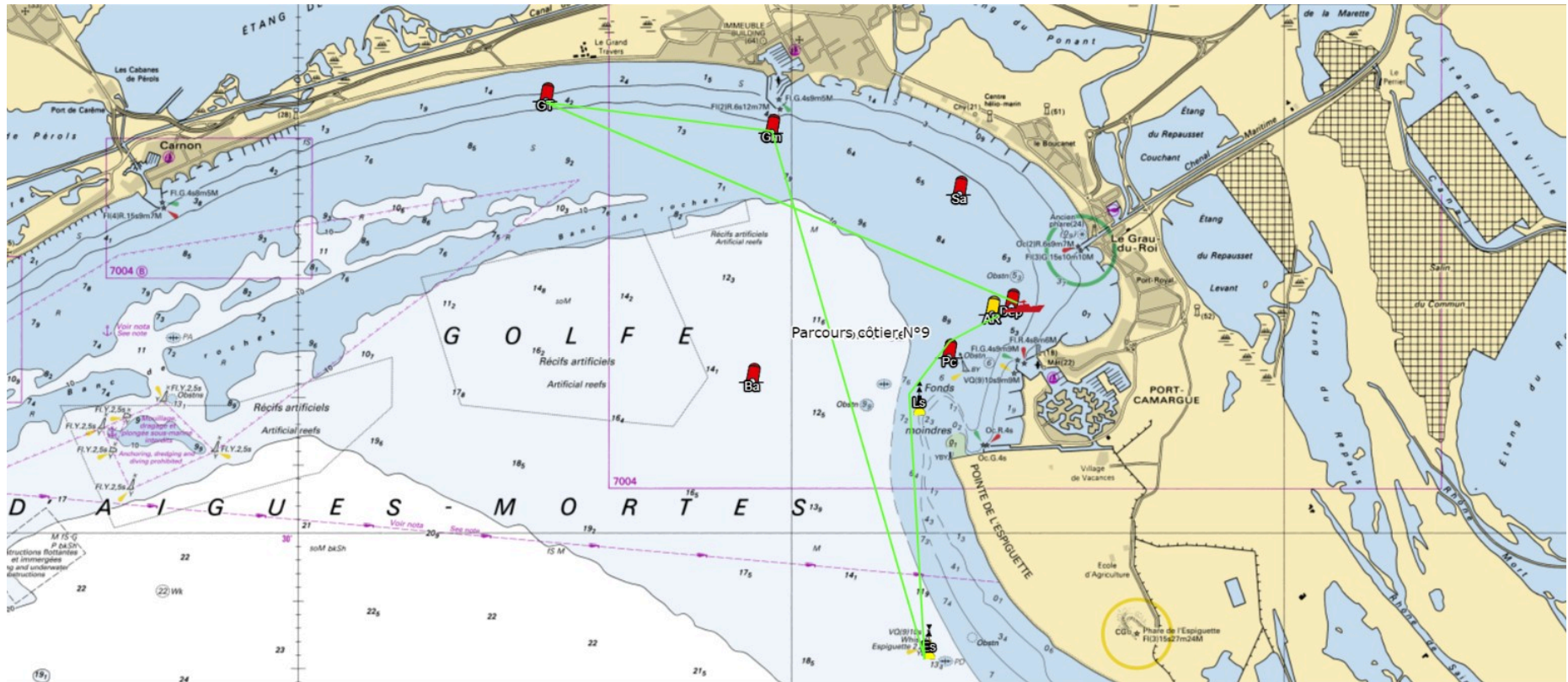

Fonds cartographiques issus de data.shom.fr

Système géodésique : WGS84, Echelle : 1 : 54168

Parcours côtier n°11

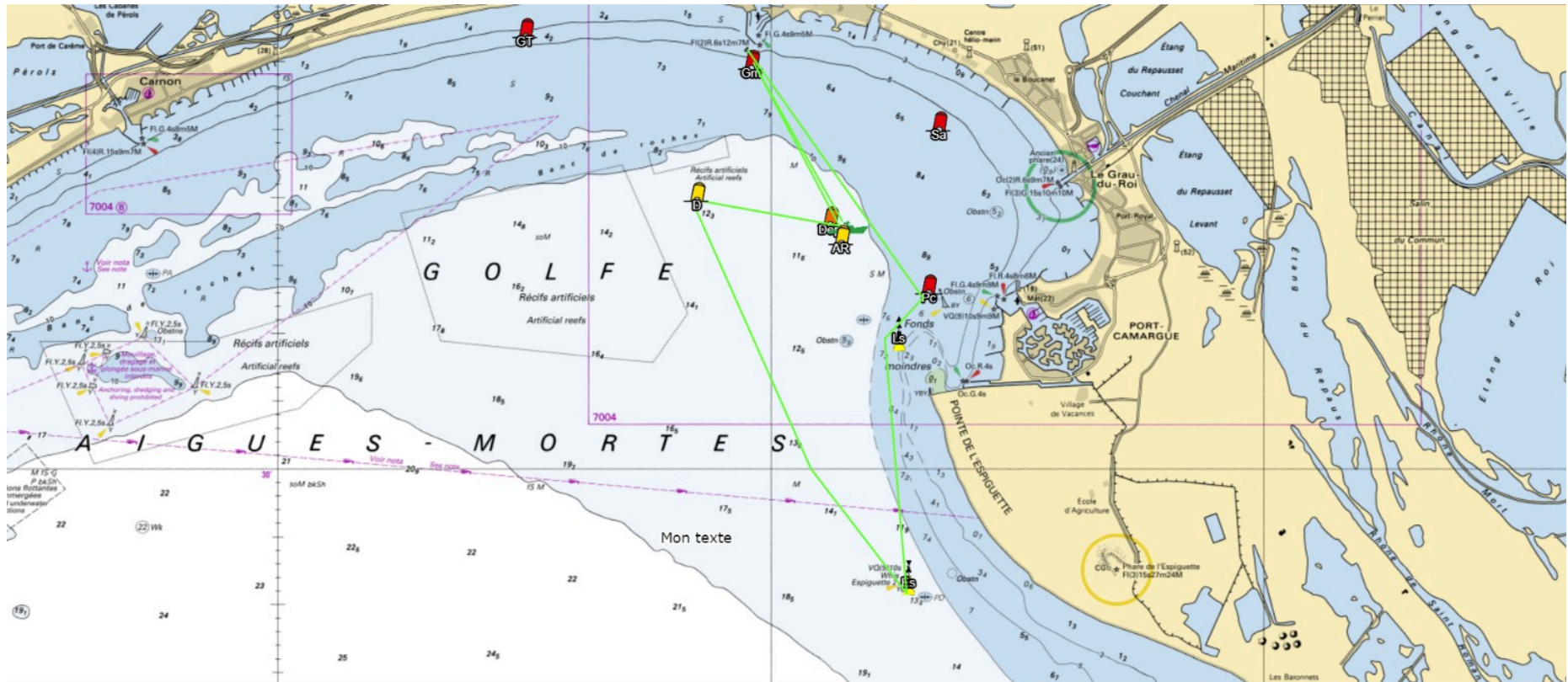

Fonds cartographiques issus de data.shom.fr

Système géodésique : WGS84, Echelle : 1 : 54168